

## RONDA CAMPIONE A COMMENDUNO

Importante successo dei Bresciani al secondo torneo interregionale del 2004, la "Gara Comendunese" disputatasi domenica 25 gennaio a Comenduno di Albino (Bergamo) dove il bresciano Ronda Gian Marco ha dominato la gara terminando con 10 punti su dodici, precedendo i maestri Veronesi Marco e Ricchini Silvano a quota 8. Al quarto posto si classifica Signorini Diego di San Polo l'altro Bresciano Domenico Gatta di Roncadelle si classifica sesto. Ronda Gian Marco, iscrive per la seconda volta il suo nome nell'albo d'oro di questa manifestazione, ha uno stile di gioco brillante, ed imprevedibile, che diventa pericolosissimo nel pre-finale dove riesce a sfruttare al meglio le sue qualità, profondo conoscitore della moderna teoria di gioco. Dedico questa puntata all'amico Gian Marco presentando una sua partita giocata al recente campionato assoluto disputatosi a Spoleto contro il maestro D'Amato Luca. La partita si caratterizza per il suo andamento teorico sin dalle primissime mosse. L'apertura estratta è la numero 112 considerata leggermente favorevole al Nero ed è conosciuta come contrometa o Paysley.

**D'AMATO (Bianco) RONDA (Nero):** Dopo l'avvio 23-20, 12-15; 20-16, il nero prosegue con 11-14 la mossa che prepara un micidiale tiro di dama attribuito allo spagnolo J. G. Canalejas. Faccio notare ai meno esperti che se ora il bianco prosegue con 28-23 perde immediatamente la partita con 15-19; 22x15, 14-18; 21x14, 10x28; 32x23, 7-12; 16x7, 3x28 - 22-18, 6-11; 28-23, 10-13; 23-20, 13x22; 26x12, 8x15; ora è una bassi quadrati in contro-mossa con presa in 12. 27-22, 5-10; 29-26, 14-19; 32-28, 10-13; 21-18, 1-5; 31-27, 3-6; 27-23, 13-17; 23x14, 6-10; 30-27, 10x19; 18-14, 11x18; 20x11, 7x14; 22x15, 14-19; 27-23, 18-22; 23x14, 22x29; 14-11, 29-26; 15-12, 26-22; 12-7, 5-10; 7-3, 10-14; 3-6, 14-19 diagramma 581;

diagramma 581

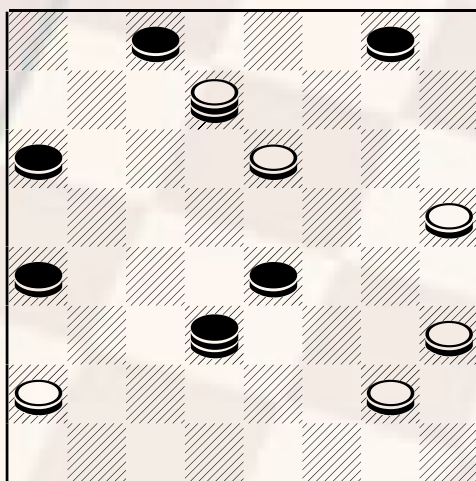

Bianco muove e .....

Ora il bianco non può muovere le pedine 16 e 20 per il tiro a due e nemmeno la dama per il tiro a tre, pertanto non gli rimane altro che cambiare con al pedina 11. Infatti si prosegue con 11-7, 4x11; 6x15, 9-13; 15-20, 22-18; 16-12, 19-22; 20-15, 18-14; 28-23, 22-26; 12-7, 26-30; 7-4, 14-10; 4-7, 13-18; 23-20, 18-22; 20-16, 30-27; a questo punto la posizione è di assoluta tranquillità 15-19?, 27-30; 19x26, 30x21; 16-12, 21-18; 24-20, 10-6; 12-8, 18-14; 8-4, 2-5; 20-15, 6-11; 15-12, 5-10; Nero Vince.

- Notiziario gare: Nei giorni 6 e 7 Marzo si disputerà la coppa città di Terracina, gara a valenza nazionale di dama italiana. Sede di gara: Hotel Riva Gaia, Terracina Latina. Per ulteriori informazioni contattare l'organizzatore Antonio Ferrari [349 8162951](tel:3498162951).

-----  
**AI LETTORI**

pubblicare il 19/02/2004